

Poids départemental de l'EPCI		
Population	11 739	4,5%
Logements	5 757	3,8%
Emplois	1 822	1,9%

La communauté de communes Jura Nord compte **1 822 emplois en 2020** (- 0,1 % depuis 2015, évolution 2010-2015 : - 10,2 %), elle en comptait 2 016 en 1999, soit une baisse de 9,6 %. Au niveau départemental, sur cette période 1999-2020, il est constaté une baisse de 1 % du nombre d'emplois (évolution 2015-2020 : - 0,3 %, évolution 2010-2015 : - 2,8 %).

EMPLOIS ET ACTIFS

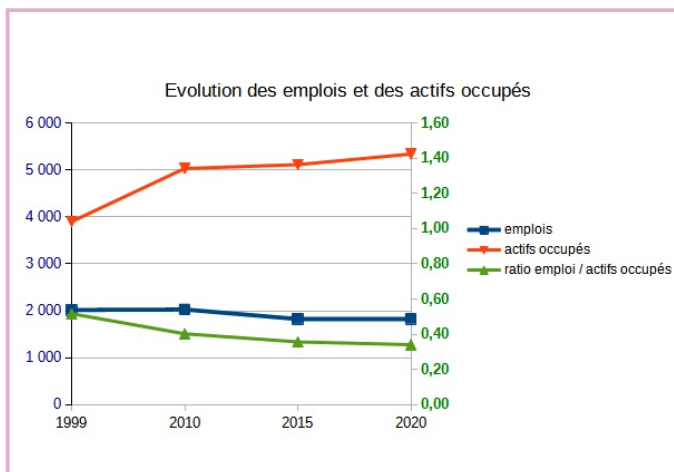
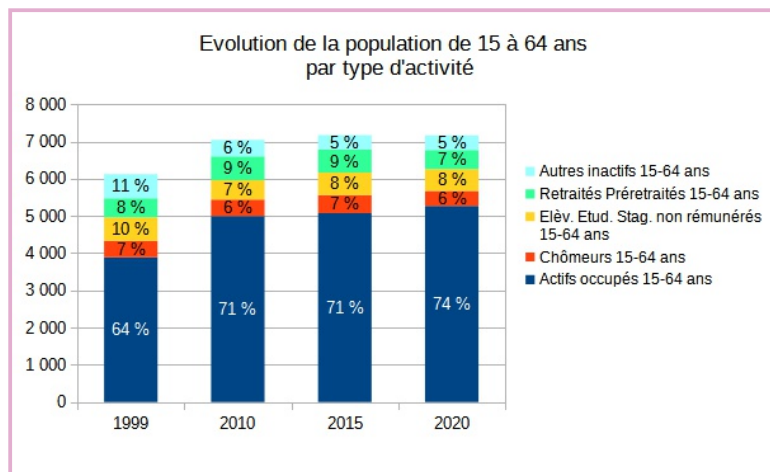
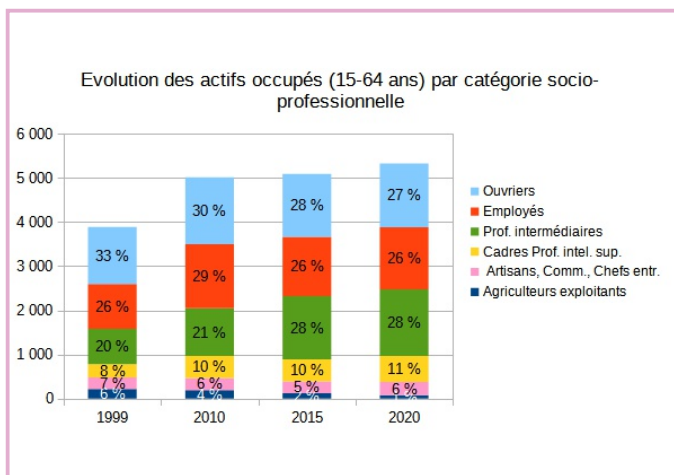
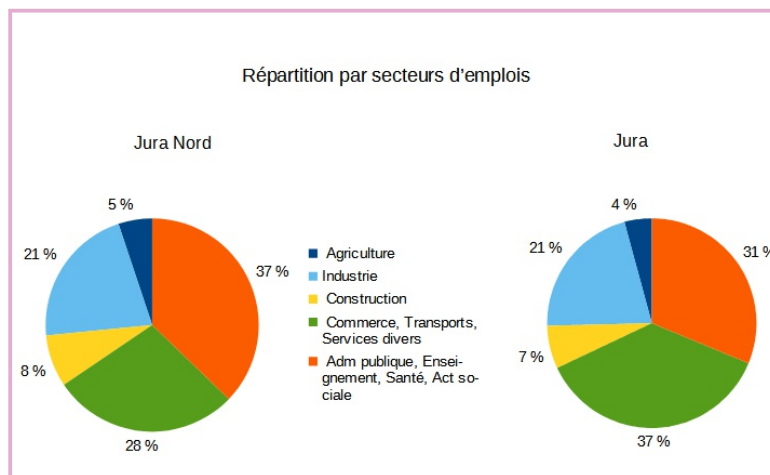

Dans ce territoire, la part du secteur "administrations publiques, enseignement" dépasse de 6 points celle du Jura, au détriment du secteur du commerce et des transports inférieur de 9 points. Depuis 1999, on observe des transformations dans la structure socio professionnelle, caractérisées par une augmentation de la part des professions intermédiaires (+ 8 points) et des cadres (+ 3 points), tandis que les parts des ouvriers et des agriculteurs connaissent des baisses respectives de 6 et 5 points. En 2020, la communauté de communes affiche un taux élevé d'actifs occupés représentant 74 %, en hausse de 10 points depuis 1999, tandis que le taux de chômage a connu peu d'évolution. Parallèlement, la part des autres inactifs a diminué de 6 points. Depuis 1999, le nombre d'emplois est en légère baisse tandis que le nombre d'actifs occupés est en augmentation. De ce fait, l'indice de concentration de l'emploi (rapport emplois / actifs occupés) est très faible (0,34).

REVENUS

Revenus 2020			Jura		
Jura Nord			Jura		
Ensemble des foyers fiscaux	6 575		Ensemble des foyers fiscaux	154 480	
Montant revenu fiscal de référence (K€)	178 780		Montant revenu fiscal de référence (K€)	4 290 346	
Montant revenu fiscal de référence moyen (€)	27 191		Montant revenu fiscal de référence moyen (€)	27 773	
Nombre foyers fiscaux imposés	2 953		Nombre foyers fiscaux imposés	71 730	
Montant revenu fiscal de référence des imposés (K€)	117 236		Montant revenu fiscal de référence des imposés (K€)	3 013	
% foyers fiscaux imposés	44,9%		% foyers fiscaux imposés	46,4%	
Montant revenu fiscal de référence moyen des imposés (€)	39 701		Montant revenu fiscal de référence moyen des imposés (€)	42 000	
Différence revenu fiscal de référence moyen entre CC et Département	-582	-2,1%			
Différence revenu fiscal de référence moyen des imposés entre CC et Département	-2 300	-5,5%			
Différence % foyers imposés / département					

Source : DGFIP, Impôt 2021 sur le revenu 2020 des personnes physiques

Le revenu fiscal de référence moyen sur ce territoire est inférieur de 2,1 % à celui du Jura.
Le taux de foyers fiscaux imposés est également inférieur (- 1,5 %).

DEPLACEMENTS

Déplacements domicile travail

Jura Nord
Insee 2019

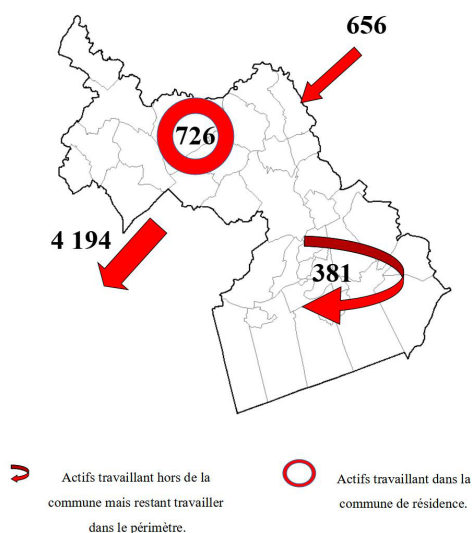

Quelques indicateurs :

- population : 11 739
- emplois : 1 822
- actifs occupés : 5 339
 - 15-64 ans 5 270
 - plus de 64 ans 69
- chômeurs (15-64 ans) 406

Pour un actif du territoire sortant de sa commune en voiture pour aller travailler :

- déplacement domicile-travail moyen : 37 km (moyenne Jura : 31 km)
- temps moyen : 29 mn (moyenne Jura : 26 mn)

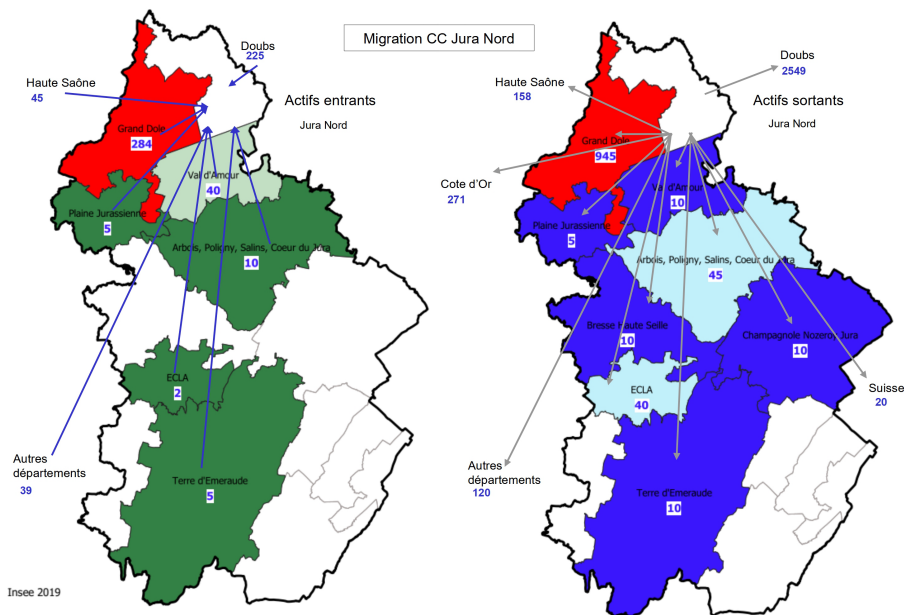

DIRECTION DEPARTEMENTALE DES TERRITOIRES

Directeur de publication : Nicolas FOURRIER

Rédactrice, mise en page : Frédérique JEANDOT

Comité de relecture : SCPH/Bureau SIG/Valorisation des données